

Accueillante et professionnelle

Une structure à taille humaine :
accueil de 10 enfants simultanément permettant de *respecter les besoins et le rythme de chacun.*

Un accueil ajusté aux besoins des familles :
de 1 à 5 jours hebdomadaires.

Une amplitude horaire large :
de 7h à 19h (adaptable à vos besoins dans cette plage).

Une offre complète :
repas (faits sur place) et changes inclus.

Un encadrement professionnel de qualité, qualifié, expérimenté et en nombre suffisant (dont au moins une Educatrice de Jeunes Enfants à temps plein).

Des tarifs en mode PAJE :
une partie des frais de garde vous est remboursée par la CAF, selon vos revenus, facilité de trésorerie...

Accueil de tous les enfants sans distinction (de culture, de religion, de handicap...) dans la mesure où la prise en charge par l'équipe est possible.

Implantation de la micro-crèche



Conception : com.alacampagne@gmail.com - Photos : © Fotolia.com

Contact :

03 68 05 22 74

lessensdujeu@tilio.net

Renseignements et pré-inscriptions :

www.tilio.fr

N°Azur 0811 38 10 20

PRIX APPEL LOCAL



Des crèches
de qualité,
un réseau...

Les crèches de Tilio®

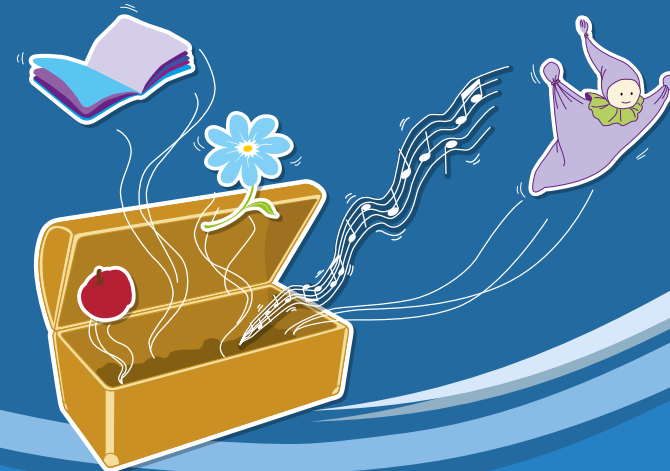

Les sens du jeu
4 allée du maire Knol
67600 Sélestat



La micro-crèche

“Les sens du jeu” est une structure de 104m², proche du centre ville et facile d'accès, elle se compose d'une zone d'accueil, d'une zone d'éveil de 50m² dédiée entièrement aux enfants, d'une cuisine, d'une salle de bain et de deux chambres. La structure dispose également d'un petit jardin.

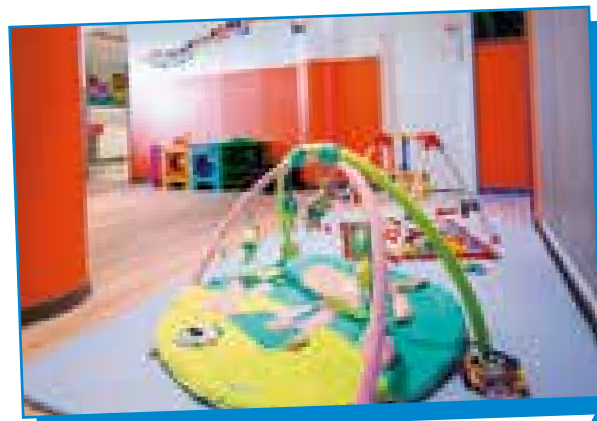

• Une équipe à l'écoute de l'enfant

L'équipe pédagogique diplômée et expérimentée est constituée d'une gérante auxiliaire de puériculture, d'une éducatrice de jeunes enfants et de 2 CAP petite enfance.

L'équipe est tout particulièrement attentive à créer une **ambiance conviviale, chaleureuse, dynamique et de confiance** où l'enfant comme ses parents seront à l'aise et où la coéducation sera partie prenante et essentielle.



• Le projet pédagogique

Le projet pédagogique pour votre enfant est axé sur :

- Le «**JEU**» au travers des **5 sens** avec des jeux libres, symboliques, sensoriels, de découvertes, de motricité et des sorties, afin de permettre à l'enfant de **se construire** et faire ses propres expériences vers l'**autonomie**, à son **rythme**.
- Le «**JE**» au travers de la **bienveillance** et de l'**empathie** avec un accompagnement personnalisé et adapté à chaque enfant dans sa construction, son évolution, lui permettant ainsi de comprendre et de gérer au mieux ses émotions et de lui assurer **sécurité affective** et **estime de soi**.

Faites découvrir à votre enfant les différents sens du jeu...

Stéphanie Hernandez, Directrice

Le réseau Tilio

Les **crèches de Tilio** sont un réseau de micro-crèches en cours de développement. Nos établissements présentent des caractéristiques qualitatives élevées avec des exigences particulières en termes de recrutement des ressources humaines et de sécurité pour les enfants.

Une démarche responsable

*Nous garantissons un service premium dans un **environnement sain**. Pour ce faire, nous avons choisi de travailler avec un maximum de **produits respectueux de l'environnement**.*

L'alimentation servie dans nos crèches est confectionnée avec des **produits de qualité** (frais ou surgelés). Des **produits bios** sont utilisés dans une proportion variable en fonction des saisons. **Les repas sont confectionnés sur place quotidiennement.**

Le nettoyage est réalisé avec des produits et des équipements respectueux de l'environnement afin d'offrir un cadre sain à notre jeune public.

Enfin, **nos engagements sont simples et clairs**. Ils sont résumés dans les douze engagements de Tilio.

